

frutta e vite

RIVISTA SPECIALIZZATA DEL CENTRO DI
CONSULENZA PER LA FRUTTIVITICOLTURA

ISSN: 2240-0168
Tiratura: 750 copie
Bimestrale

La rivista viene inviata unicamente ai Soci del
Centro di Consulenza

Editore

Centro di Consulenza per la
fruttivitticoltura dell'Alto Adige
Presidente: Manuel Santer
Via Stazione 34
39044 Egna (BZ)
Tel. 0471 163 02 30



Fax 0471 824 420

Proprietario: Centro di Consulenza
Via A. Hofer 9/1, 39011 Lana (BZ)
www.fruttaevite.info · info@fruttaevite.info
Autorizzazione del Tribunale di Bolzano
R.st. n. 8/77 al 23.6.1977

Registro Roc: R/R 13403144981-8 del 24.09.08
Stampa: Pötzelberger Druck srl, Merano (BZ)
Via Kuperion, 15 · Tel. 0473 442 111

Redazione

Direttore responsabile:

Walther Waldner

Segreteria e layout:

Karin Pallabazzer e Maria Kiem

Comitato di redazione:

A. Zanella, H. Hafner, M. Unterthurner,
R. Wiedmer, U. Kiem

Traduzione:

Cristina Cont, se non altrimenti specificato

Pubblicità

Karin Pallabazzer · Tel. 0471 163 02 30
E-Mail: karin.pallabazzer@beratungsring.org
Maria Kiem · Tel. 0473 040 042
E-Mail: maria.kiem@beratungsring.org



Robot: i futuri raccoglitori di mele?
Foto: Gad Kober, FFRobotics

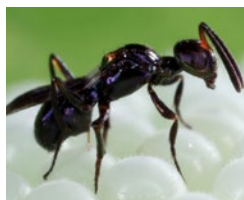
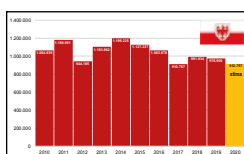

- 4 Editoriale
Sempre avanti, con fiducia
- 5 Stime di raccolta I
Prognosfruit 2020
- 9 Stime di raccolta II
La raccolta di mele in Alto Adige e in Italia
- 11 Stime di raccolta III
La produzione di mele bio aumenta anche nel 2020
- 13 Tecnica
In futuro la raccolta sarà robotizzata?
- 15 Fisiologia I
Influenza della bagnatura fogliare sulla sfogliatura meccanica
- 20 Fisiologia II
Harvista™ 1.3 SC – una nuova gestione della maturazione dei frutti in campo
- 24 Fisiologia III
Esperienze triennali con Harvista™ 1.3 SC su Gala e Golden Delicious
- 26 Difesa fitosanitaria
Rilasciati gli antagonisti della cimice asiatica
- 32 Conservazione
Convegno sul post-raccolta 2020
- 33 Altre zone frutticole
La melicoltura nell'Est Europa
- 40 Interno
Il Centro di Consulenza premiato con il Top Company Award 2020
- 42 Il tempo